商店街 視察・意見交換会

地域にかがやく わがまち商店街表彰2026

参加費 **無料**

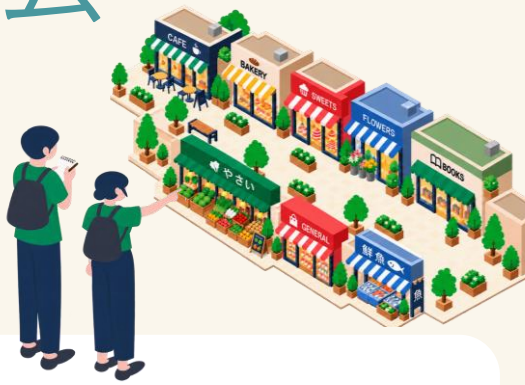

経済産業大臣賞を受賞した商店街で
視察・意見交換会を開催します！
商店街の事業実施事例を
現場で学ぶことができます。

11月27日(金)：協同組合中之町商店会 ［岡山県岡山市］

人の中の街というコンセプトの元、若手や女性、商店街で事業をしていない地権者を理事に迎え、アイデアを生かした様々な販促や情報発信、10年後を見据えた環境整備を実施。また商店街リーシングとして地権者交渉、未活用物件の発掘、ポップアップ出店、店舗誘致を進め商店街の魅力を高める。10年間で30店舗以上が新規出店し、安定した売上向上を実現している。

12月4日(金)：向島橘銀座商店街協同組合 ［東京都墨田区］

生活に必要な店舗の誘致、住民が楽しむためのイベントの実施、防犯・防災などの取組を行うことにより、住民が利用する地域密着型の商店街を実現。イベント・販促は、他所の取組をカスタマイズして取り入れ、身の丈に合った形で長年継続して実施。古い町並みや商店街の雰囲気に惹かれた若者などの新規出店も増加しており、若者・女性の意見を取り入れた取組も新たに実施して来街者を増やしている。

12月10日(木)：内田橋商店街振興組合 ［愛知県名古屋市］

「内田橋まつり」「まきわら祭」の実施を起点として、解散寸前の商店街組織内のコミュニケーションと取組が活性化。学生や行政と協力した個性的なイベント実施や、キッチンカーの設置、商店街に必要な店舗の誘致などの取組により、これまで商店街に来ていなかった親子連れや高齢者などの来街者が増加。新規出店支援も実施することにより、2年間で15店舗が出店した。

12月17日(木)：朝霞駅前商店会 ［埼玉県朝霞市］

商店街を含む朝霞駅前エリアを歩行者天国化して行う「ASAKA STREET TERRACE」を実施し、市の一大イベントに成長させるとともに、会員企画によるイベントを駅前エリア・中心エリアで頻繁に開催。LINEやInstagram・HP等を活用した広報等も行うことにより来街者が増加。出店者も増え、会員が5年間で約20店舗増加。地域住民を巻き込み賑わいが創出される好循環を生みだしている。

わがまち商店街表彰2024 視察･意見交換会（前回参加者の声）

- 様々な工夫をして取り組んでいることを知れた。有識者からの助言も得られて今後の参考になった。
- 課題感が似ていて参考になったし、失敗談や苦労話なども聞くことができて、励みにもなった。
- 他の参加者の意見なども参考になった。

前回視察・意見交換会の詳細はコチラ→

主催

経済産業省 Ministry of Economy, Trade and Industry

中小企業庁

わがまち商店街

11月20日(金)申込締切
※先着順

詳細と申込はコチラ→

お問い合わせ
電話番号：070-1453-2520
メールアドレス：wagamachi.deloitte@meti.go.jp
担当：わがまち表彰事務局
（合同会社デロイトトーマツ）